Datenblatt

Attika-Doppel-Durchführung

Allgemeine Daten

Flansch	[mm]	650 x 500[1)]
Flanschmaterial		Bitumen[2)]
V2A-Trägerflansch	[mm]	355 x 230
Stutzenlänge	[mm]	600[3)]
Stutzenabstand	[mm]	50
Länge eckiger Teil	[mm]	100
Länge runder Teil	[mm]	500
Werkstoff		V4A 1.4401
Materialstärke	[mm]	1,0 ± 0,2

1) Größe ist abhängig vom Flanschmaterial
2) Auch andere Materialien möglich
3) Auch andere Stutzenlängen möglich

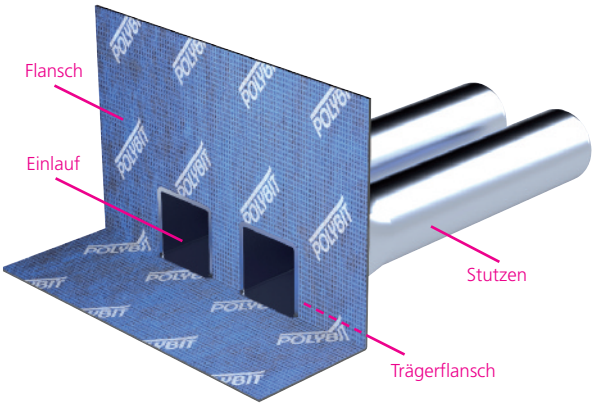

Größenabhängige Daten

Durchmesser außen	**[mm]**	**2 x 75**	**2 x 110**
Artikelnummer		WADD0706P	WADD1106P
EAN Nummer	425114643	…2903	…2927
Einlauf eckig	[mm]	63 x 63	95 x 95
Aussparung	[mm]	210 x 85	280 x 120
Bohrlochdurchmesser je Rohr	[mm]	100	145
Gewicht	[kg]		

Abflussleistung in l/s

Die Abflussleistung der Attika-Doppel-Durchführung entspricht der Abflussleistung der verwendeten Einzelelemente (2 x Attika-Durchführung)

Stand 11/23

POLYBIT®
Das Beste fürs Dach

Polybit Nord Handelsges. mbH
Werkstraße 12
22844 Norderstedt
Telefon: 040 533211-10
Telefax: 040 533211-70
E-Mail: info@polybit.de
Internet: www.polybit.de

Abflussleistung in l/s

Attika-Doppel-Durchführung

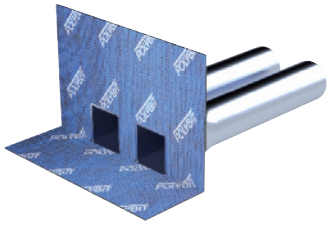

angeschlossen an druckdichte Rohrleitung, mind. 3 m				als Speier	
ohne Laubfang		**2 x 75**	**2 x 110**	**2 x 75**	**2 x 110**
Anstauhöhe [mm]	**15**	0,40	0,60	0,40	0,60
	25	0,80	1,20	0,80	0,80
	35	1,00	1,80	1,00	1,40
	45	1,60	2,60	0,80	2,40
	60	2,60	4,00	2,80	3,80
	70	3,60	5,00	3,40	4,80
	80	6,80	6,20	4,40	5,80
	90	12,00	8,00	4,80	7,00
	100	18,00	10,80	5,40	8,40

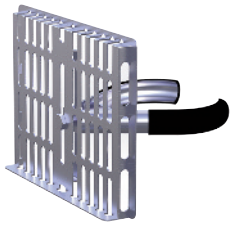

Attika-Flach-Kiesfang		**2 x 75**	**2 x 110**	**2 x 75**	**2 x 110**
Anstauhöhe [mm]	**15**	0,40	0,60	0,40	0,60
	25	0,60	1,00	0,60	0,80
	35	0,60	1,40	0,80	1,00
	45	1,00	2,00	1,20	1,60
	60	1,80	2,80	2,00	2,80
	70	2,80	3,60	2,40	3,60
	80	3,60	4,60	2,80	4,40
	90	5,60	5,60	3,40	5,20
	100	10,60	7,20	3,60	6,00

Stand 11/23

POLYBIT®
Das Beste fürs Dach

Polybit Nord Handelsges. mbH
Werkstraße 12
22844 Norderstedt
Telefon: 040 533211-10
Telefax: 040 533211-70
E-Mail: info@polybit.de
Internet: www.polybit.de